Prode inicia los estudios geotécnicos para la ampliación de sus instalaciones

Se construirán viviendas, un club de ocio y un centro de atención temprana a través de un taller de empleo

M. LUNA CASTRO

Prode ha comenzado las obras de ampliación de sus instalaciones que consistirán en la construcción de ocho viviendas tuteladas, un club de ocio y un centro de atención temprana. Este proyecto se divide en varias fases que se prolongará por espacio de tres o cuatro años, según fuentes de la asociación. La fase que acaba de comenzar tendrá una duración de doce meses y durante ese tiempo se construirá el cerramiento y la estructura de los nuevos edificios.

Este importante proyecto se hará a través de un taller de empleo denominado *Atenea*, subvencionado por el Servicio Andaluz de Empleo, en el que participan 29 personas entre: Alumnos, ocho por cada especialidad; profesores, director de obra y administrativo. Los alumnos se dividen en módulos de albañilería, ferralla y encofrador.

La ayuda concedida para afrontar esta primera fase se eleva a 428.000.866,56 euros y con ella se financiará tanto los gastos de formación y funcionamiento como los costes salariales de los alumnos trabajadores, hombres y mujeres, que participan en la iniciativa. Las obras se van a realizar sobre dos solares de 800 metros en total cedidos por el Ayuntamiento a Prode, situados junto a la actual residencia de la asociación. Hasta el momento, se han realizado como primeros trabajos ensayos geotécnicos y el movimiento de tierras para la construcción del sótano.

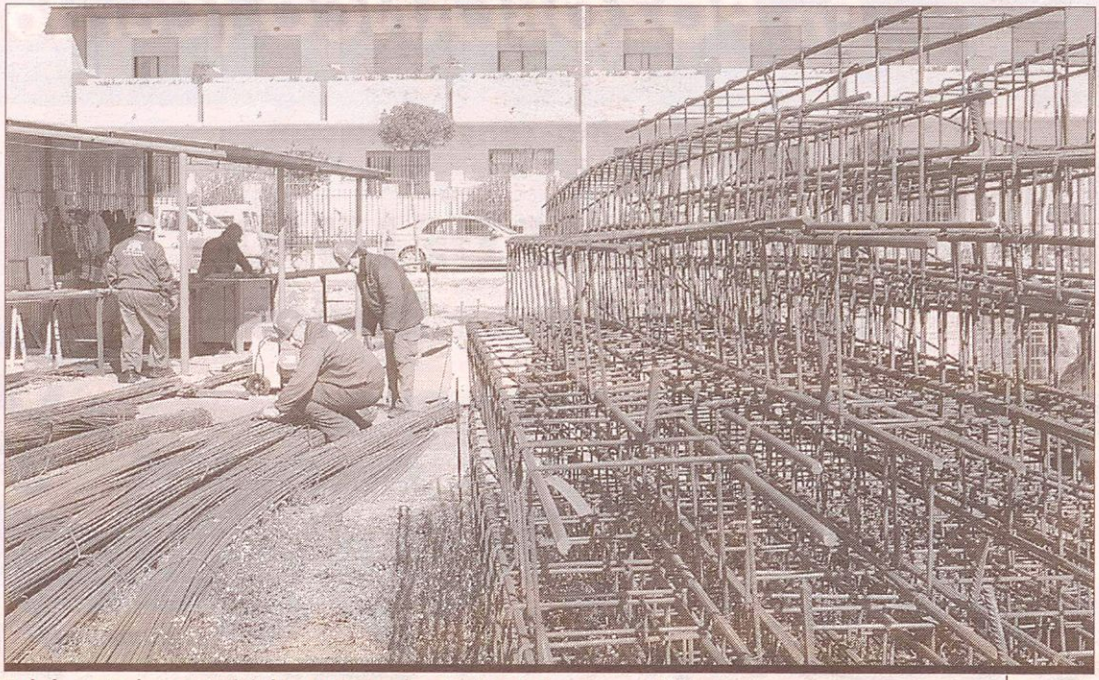

En la fase actual se construirá el cerramiento y la estructura de los nuevos edificios. ROSA GARCÍA